Naish Custom Wave Fish 5,4″ und Global 5,7″ 2011

Oktober 26, 2010

Naish bietet zehn verschiedene Custom-Models in drei Kategorien für 2011 an. Wir haben uns in diesem Bericht für den Fish 5,4″ und den Global 5,7″ entschieden, da wir glauben das es zwei sehr interessante Kandidaten für Nord- und Ostsee seien könnten. Im direkten optischen Vergleich, mal abgesehen von der Größe fällt auf ,das die Boards völlig unterschiedlich gestaltet sind. Das hat auch seinen guten Grund, der Global ist deutlich schlanker und mit einer geraderen Outline versehen worden hinzu kommt noch die schmalere und stärker aufgebogene Boardspitze. Das geringere Volumen unter dem hinteren Fuß im Vergleich zum Fish versteht sich von selbst. Der Global ist eindeutig das sportlichere Board von beiden, er wird richtig schnell und man behält immer die Kontrolle in den Turn`s. Ein etwas höheres Fahrkönnen wäre vorteilhaft um den Charakter des Boards voll auszuschöpfen. Der Fish im Vergleich zum Global ist keineswegs unsportlich auch wenn er etwas bauchiger daherkommt. Die Spitze ist breiter und nicht ganz so stark aufgebogen,die rails voller und das Heck typisch Fish. Hinzu kommen für 2011 die Channels im Unterwasserschiff. Zusammengefasst ist der Fish 5,4″ ein sehr drehfreudiges und einfach zu fahrendes Board. Falls man auf der Suche nach einem Waveboard mit Leichtwindeigenschaften und großem Spaßfaktor seien sollte würde unsere Empfelung in Richtung Fish gehen. Wir werden in nächster Zeit beide Modelle einem Langzeitvergleich unterziehen und bieten Euch verschiedene Testmöglichkeiten an, macht Euch mit anderen Teilnehmern selbst ein Bild und laßt uns zusammen Waveboarden.
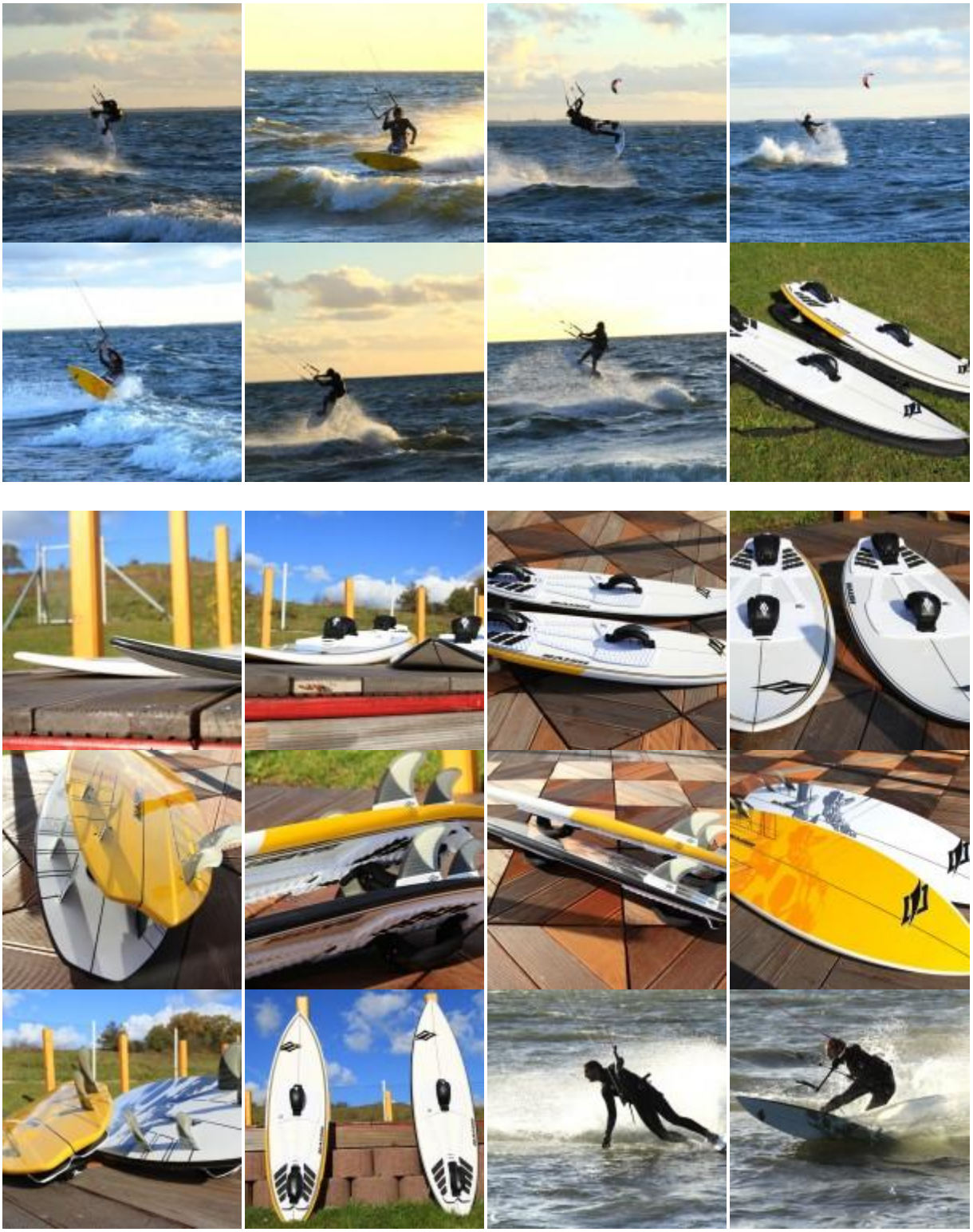
[Quelle: Proboarding.de]